

PARCELAS CALLE CASTILLEJOS DE POBLETE

PRECIO DE VENTA

PARCELA C/CASTILLEJOS NÚM.	24
----------------------------	----

PRECIO

PRECIO PARCELA EN PROMOCIÓN	30.000,00 €
IVA (21%)	6.300,00 €
TOTAL	36.300,00 €

FORMA DE PAGO

	IMPORTE	IVA	TOTAL
RESERVA*	1.239,67	260,33	1.500,00 €
CONTRATO DE COMPRAVENTA (50%) ¹	13.760,33	2.889,67	16.650,00 €
ESCRITURA DE COMPRAVENTA (50%) ²	15.000,00	3.150,00	18.150,00 €
TOTAL			36.300,00 €

¹ El contrato de compraventa, se firmará al mes de la firma del documento de reserva.

² La escritura pública de compraventa, se firmará dentro de los tres meses siguientes a la firma del contrato de compraventa

* UNICAJA. CUENTA ES75 2103 0439 61 0030018785 A NOMBRE DE PROMOCIONES GASSET S.L.

* CONCEPTO INGRESO: NOMBRE Y APELLIDOS. VIVIENDA Y ANEJOS (SI LOS HAY)



GOBIERNO DE ESPAÑA

MINISTERIO DE HACIENDA Y FUNCIÓN PÚBLICA

SECRETARÍA DE ESTADO DE HACIENDA

DIRECCIÓN GENERAL DEL CATASTRO

CONSULTA DESCRIPTIVA Y GRÁFICA DE DATOS CATASTRALES DE BIEN INMUEBLE

REFERENCIA CATASTRAL DEL INMUEBLE
5209912VJ1150N0001TG

DATOS DESCRIPTIVOS DEL INMUEBLE

LOCALIZACIÓN	CL CASTILLEJOS 24 Suelo		
	13195 POBLETE [CIUDAD REAL]		
USO PRINCIPAL	Suelo sin edif.	AÑO CONSTRUCCIÓN	
COEFICIENTE DE PARTICIPACIÓN	100,000000	SUPERFICIE CONSTRUIDA [m ²]	--

PARCELA CATASTRAL

SITUACIÓN	CL CASTILLEJOS 24	
	POBLETE [CIUDAD REAL]	
SUPERFICIE CONSTRUIDA [m ²]	--	SUPERFICIE GRÁFICA PARCELA [m ²] TIPO DE FINCA
		325 Suelo sin edificar

INFORMACIÓN GRÁFICA

E: 1/1000

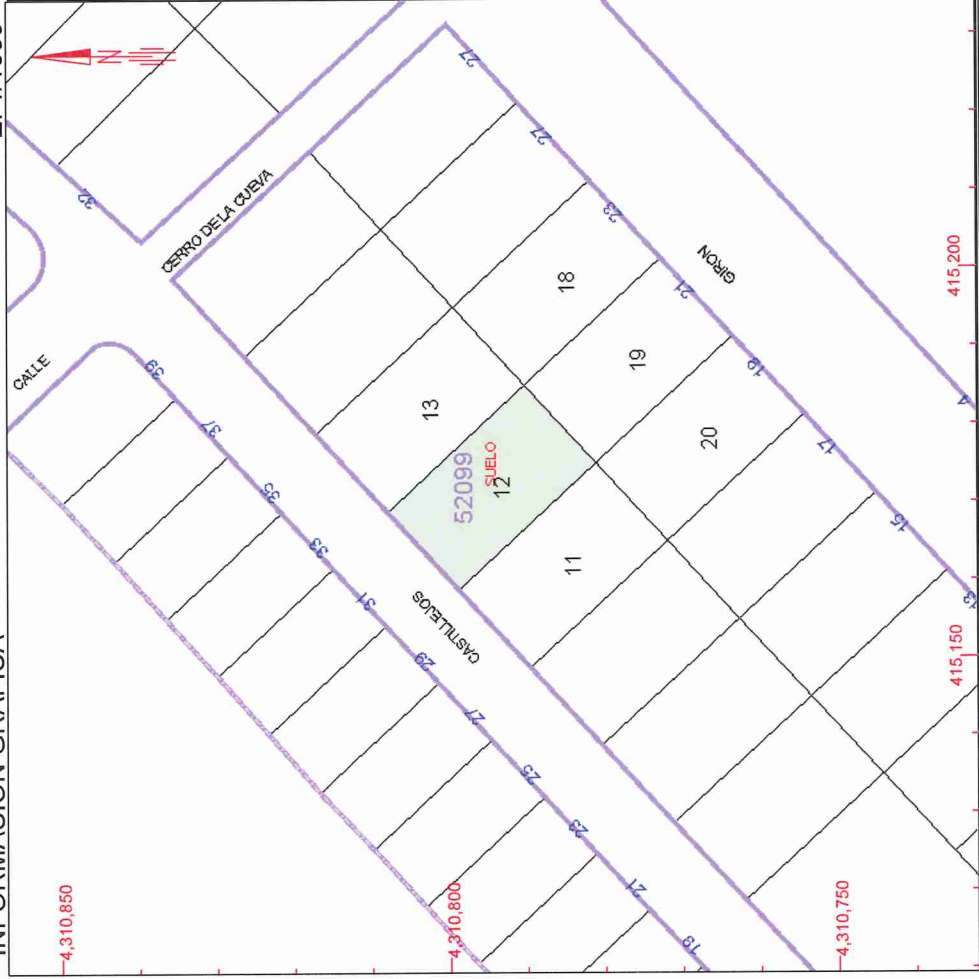

Este documento no es una certificación catastral, pero sus datos pueden ser verificados a través del 'Acceso a datos catastrales no protegidos' de la SEC.

Viernes, 3 de Noviembre de 2017

415,200 Coordenadas U.T.M. Huso 30 ETRS89

- Limite de Manzana
- Limite de Parcela
- Limite de Construcciones
- Mobiliario y aceras
- Limite zona verde
- Hidrografía