

PARCELAS CALLE CASTILLEJOS DE POBLETE

PRECIO DE VENTA

PARCELA C/CASTILLEJOS NÚM.	30
----------------------------	----

PRECIO

PRECIO PARCELA EN PROMOCIÓN	35.000,00 €
IVA (21%)	7.350,00 €
TOTAL	42.350,00 €

FORMA DE PAGO

	IMPORTE	IVA	TOTAL
RESERVA*	1.239,67	260,33	1.500,00 €
CONTRATO DE COMPRAVENTA (50%) ¹	16.260,33	3.414,67	19.675,00 €
ESCRITURA DE COMPRAVENTA (50%) ²	17.500,00	3.675,00	21.175,00 €
TOTAL			42.350,00 €

1 El contrato de compraventa, se firmará al mes de la firma del documento de reserva.

2 La escritura pública de compraventa, se firmará dentro de los tres meses siguientes a la firma del contrato de compraventa

*** UNICAJA. CUENTA ES75 2103 0439 61 0030018785 A NOMBRE DE PROMOCIONES GASSET S.L.**

*** CONCEPTO INGRESO: NOMBRE Y APELLIDOS. VIVIENDA Y ANEJOS (SI LOS HAY)**



GOBIERNO DE ESPAÑA

MINISTERIO DE HACIENDA Y FUNCIÓN PÚBLICA

SECRETARÍA DE ESTADO DE HACIENDA

DIRECCIÓN GENERAL DEL CATASTRO

CONSULTA DESCRIPTIVA Y GRÁFICA DE DATOS CATASTRALES DE BIEN INMUEBLE

REFERENCIA CATASTRAL DEL INMUEBLE
5209915VJ1150N0001OG

DATOS DESCRIPTIVOS DEL INMUEBLE

LOCALIZACIÓN	CL CASTILLEJOS 30 Suelo		
	13195 POBLETE [CIUDAD REAL]		
USO PRINCIPAL	Suelo sin edif.	AÑO CONSTRUCCIÓN	
COEFICIENTE DE PARTICIPACIÓN	100,000000	SUPERFICIE CONSTRUIDA [m²]	--

PARCELA CATASTRAL

SITUACIÓN	CL CASTILLEJOS 30	
	POBLETE [CIUDAD REAL]	
SUPERFICIE CONSTRUIDA [m²]	--	SUPERFICIE GRÁFICA PARCELA [m²] TIPO DE FINCA
		327 Suelo sin edificar

INFORMACIÓN GRÁFICA

E: 1/1000

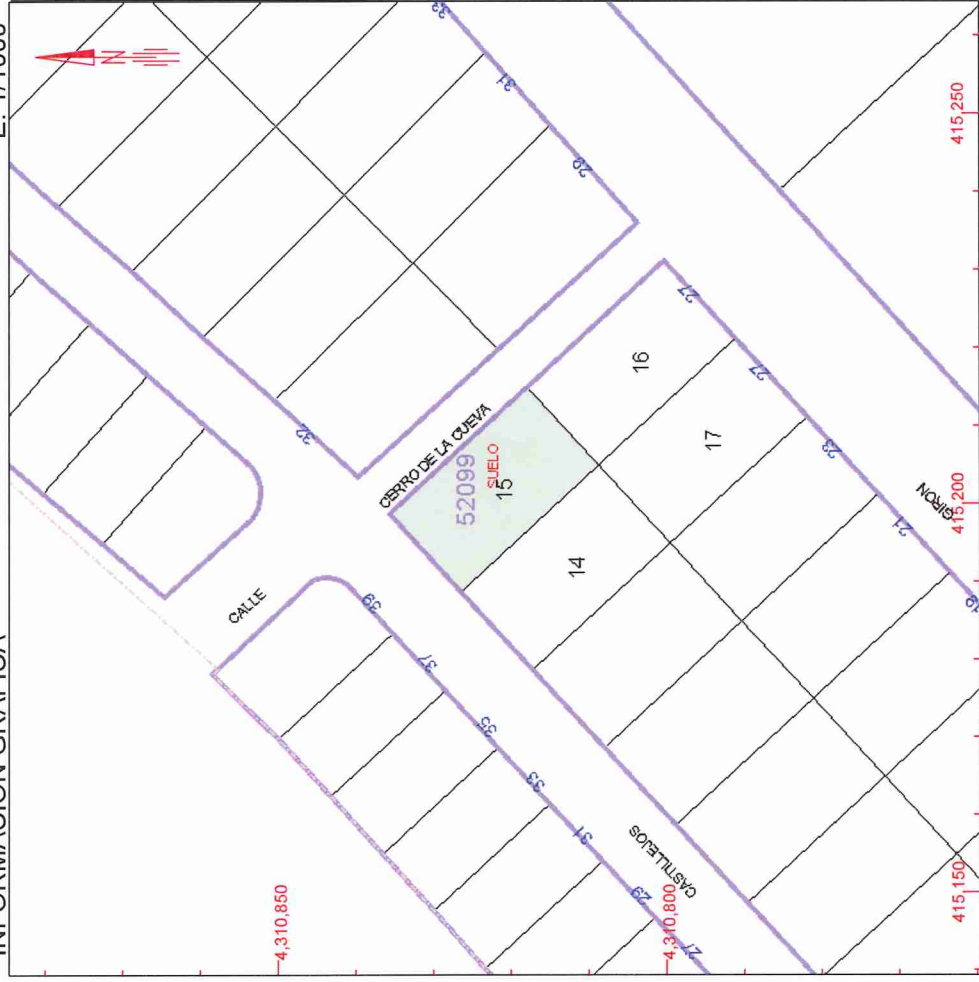

Este documento no es una certificación catastral, pero sus datos pueden ser verificados a través del 'Acceso a datos catastrales no protegidos' de la SEC.

- 415,250 Coordenadas U.T.M. Huso 30 ETRS89
- Limite de Manzana
 - Limite de Parcela
 - Limite de Construcciones
 - Mobiliario y aceras
 - Limite zona verde
 - Hidrografía

Viernes , 3 de Noviembre de 2017