

PARCELAS CALLE CASTILLEJOS DE POBLETE

PRECIO DE VENTA

PARCELA C/CASTILLEJOS NÚM.	48
----------------------------	----

PRECIO

PRECIO PARCELA EN PROMOCIÓN	36.000,00 €
IVA (21%)	7.560,00 €
TOTAL	43.560,00 €

FORMA DE PAGO

	IMPORTE	IVA	TOTAL
RESERVA*	1.239,67	260,33	1.500,00 €
CONTRATO DE COMPRAVENTA (50%) ¹	16.760,33	3.519,67	20.280,00 €
ESCRITURA DE COMPRAVENTA (50%) ²	18.000,00	3.780,00	21.780,00 €
TOTAL			43.560,00 €

1 El contrato de compraventa, se firmará al mes de la firma del documento de reserva.

2 La escritura pública de compraventa, se firmará dentro de los tres meses siguientes a la firma del contrato de compraventa

*** UNICAJA. CUENTA ES75 2103 0439 61 0030018785 A NOMBRE DE PROMOCIONES GASSET S.L.**

*** CONCEPTO INGRESO: NOMBRE Y APELLIDOS. VIVIENDA Y ANEJOS (SI LOS HAY)**



GOBIERNO DE ESPAÑA
MINISTERIO DE HACIENDA Y FUNCIÓN PÚBLICA

SECRETARÍA DE ESTADO DE HACIENDA

DIRECCIÓN GENERAL DEL CATASTRO

CONSULTA DESCRIPTIVA Y GRÁFICA DE DATOS CATASTRALES DE BIEN INMUEBLE

REFERENCIA CATASTRAL DEL INMUEBLE

5310509VJ1151S0001JJ

DATOS DESCRIPTIVOS DEL INMUEBLE

LOCALIZACIÓN

CL CASTILLEJOS 48 Suelo

13195 POBLETE [CIUDAD REAL]

USO PRINCIPAL

Suelo sin edif.

AÑO CONSTRUCCIÓN

COEFICIENTE DE PARTICIPACIÓN

100,000000

SUPERFICIE CONSTRUIDA [m²]

--

PARCELA CATASTRAL

SITUACIÓN

CL CASTILLEJOS 48

POBLETE [CIUDAD REAL]

SUPERFICIE CONSTRUIDA [m²]

--

SUPERFICIE GRÁFICA PARCELA [m²]

379

TIPO DE FINCA

Suelo sin edificar

INFORMACIÓN GRÁFICA

E: 1/1000

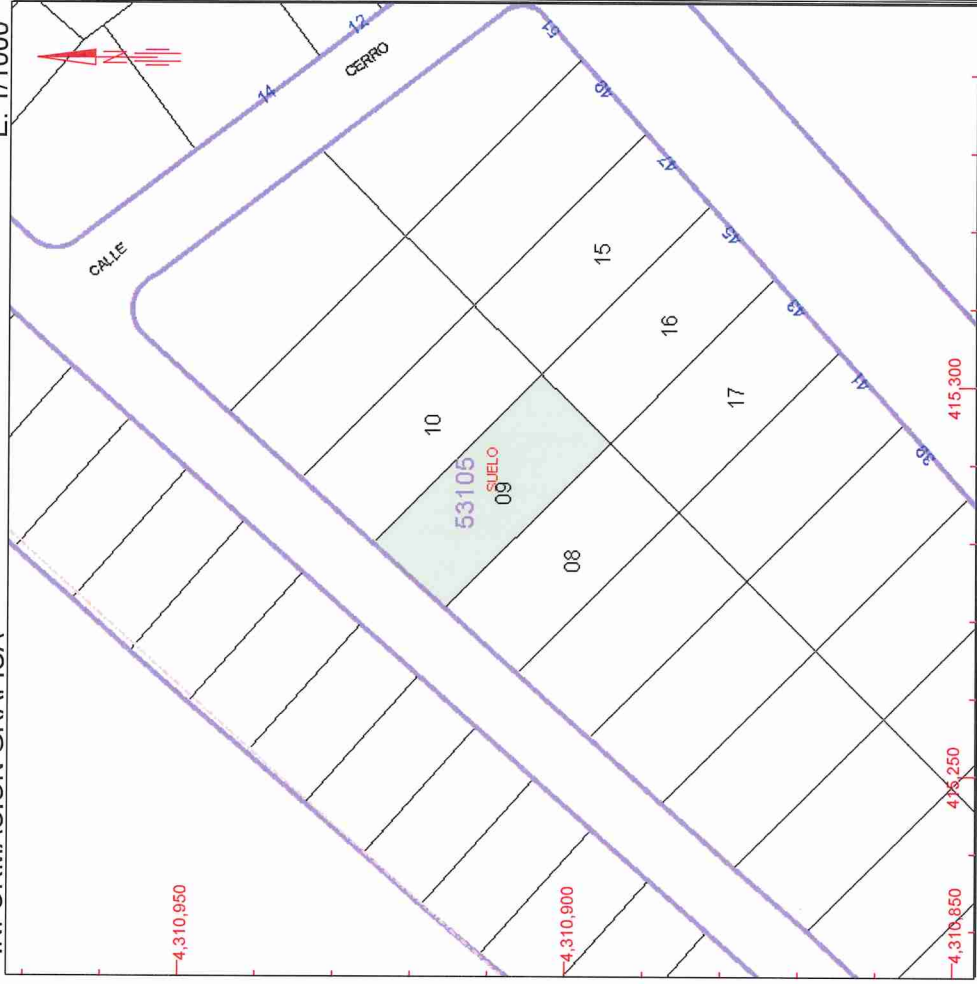

Este documento no es una certificación catastral, pero sus datos pueden ser verificados a través del 'Acceso a datos catastrales no protegidos' de la SEC.

415,300 Coordenadas U.T.M. Huso 30 ETRS89

- Límite de Manzana
- Límite de Parcela
- Límite de Construcciones
- Mobiliario y aceras
- Límite zona verde
- Hidrografía

Viernes, 3 de Noviembre de 2017